

LES INDICATEURS CLÉS DE 1999 À 2019

au 15 février 2019



CONGRÈS
DE LA NOUVELLE-CALÉDONIE

20 ANS
1999 - 2019

DE LOIS
DU PAYS

219

lois du pays adoptées
depuis 1999

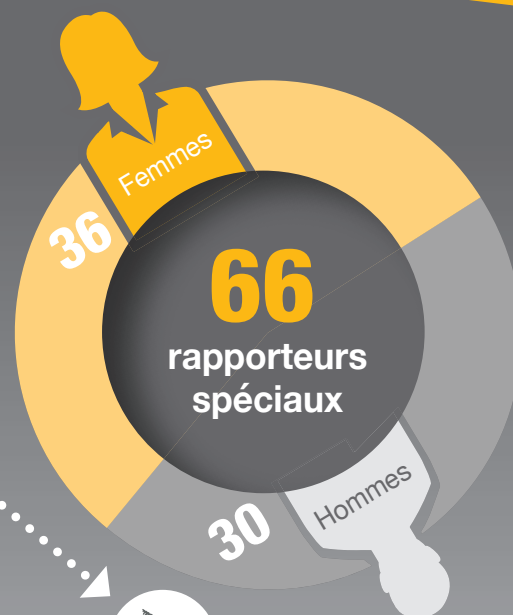

66
rapporteurs
spéciaux

203

lois du pays sont
issues d'un **projet**
du **gouvernement**

16

lois du pays sont
issues d'une
proposition déposée
par un ou plusieurs
conseillers

5

lois du pays ont été
présentées par des
co-rapporteurs :

1

loi du pays portant diverses
dispositions relatives aux
sapeurs-pompiers

1

loi du pays relative à
la protection, promotion et
au soutien de l'emploi local

3

lois du pays relatives au
transfert de compétences

Nombre de lois du pays
adoptées par années

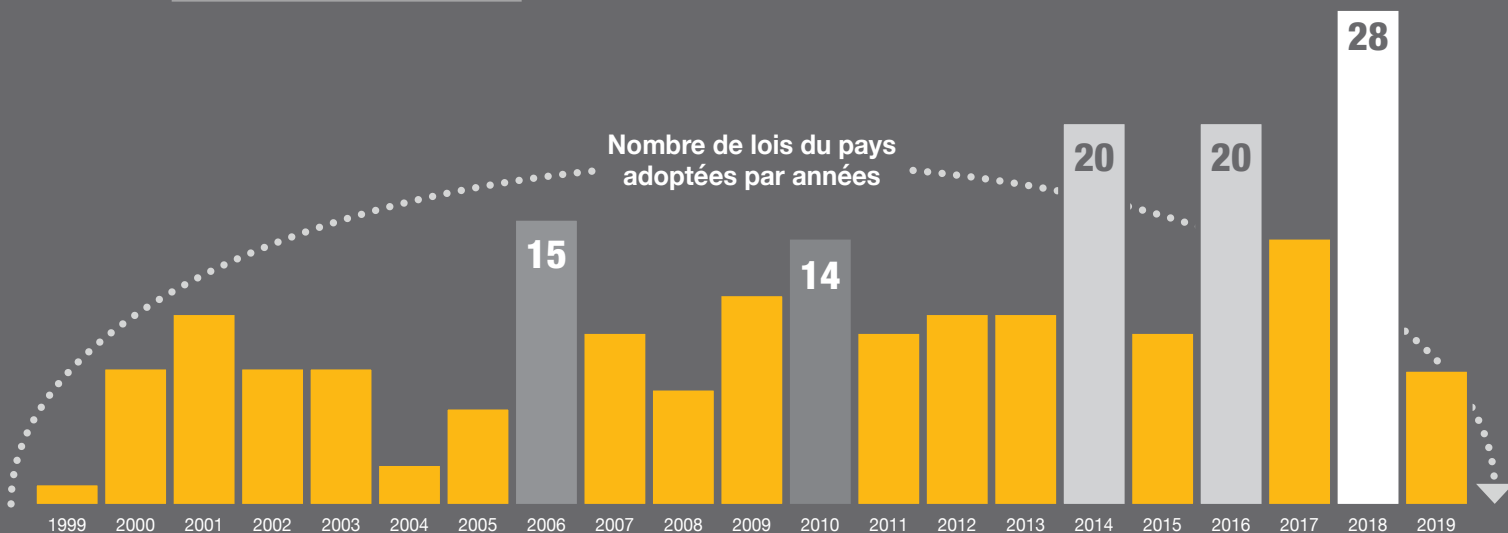

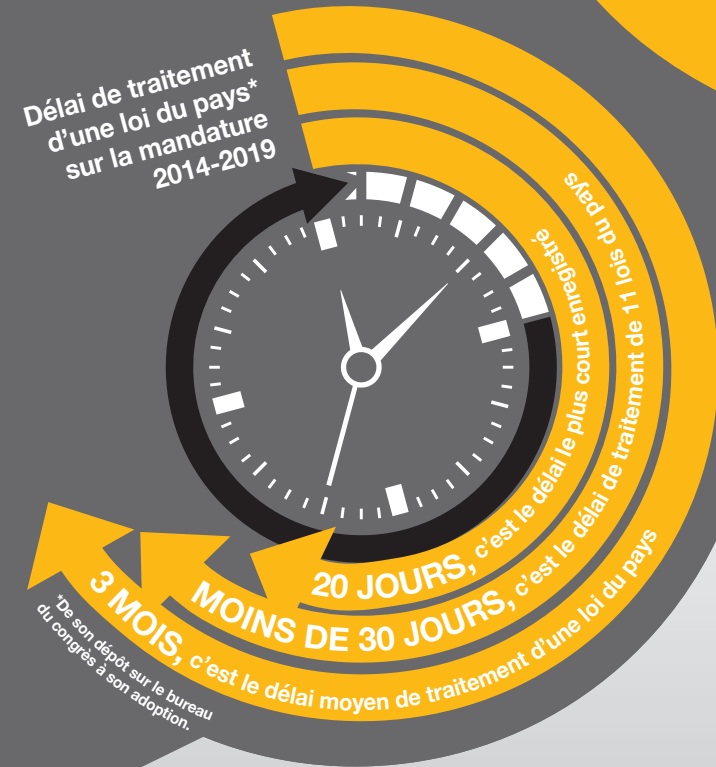
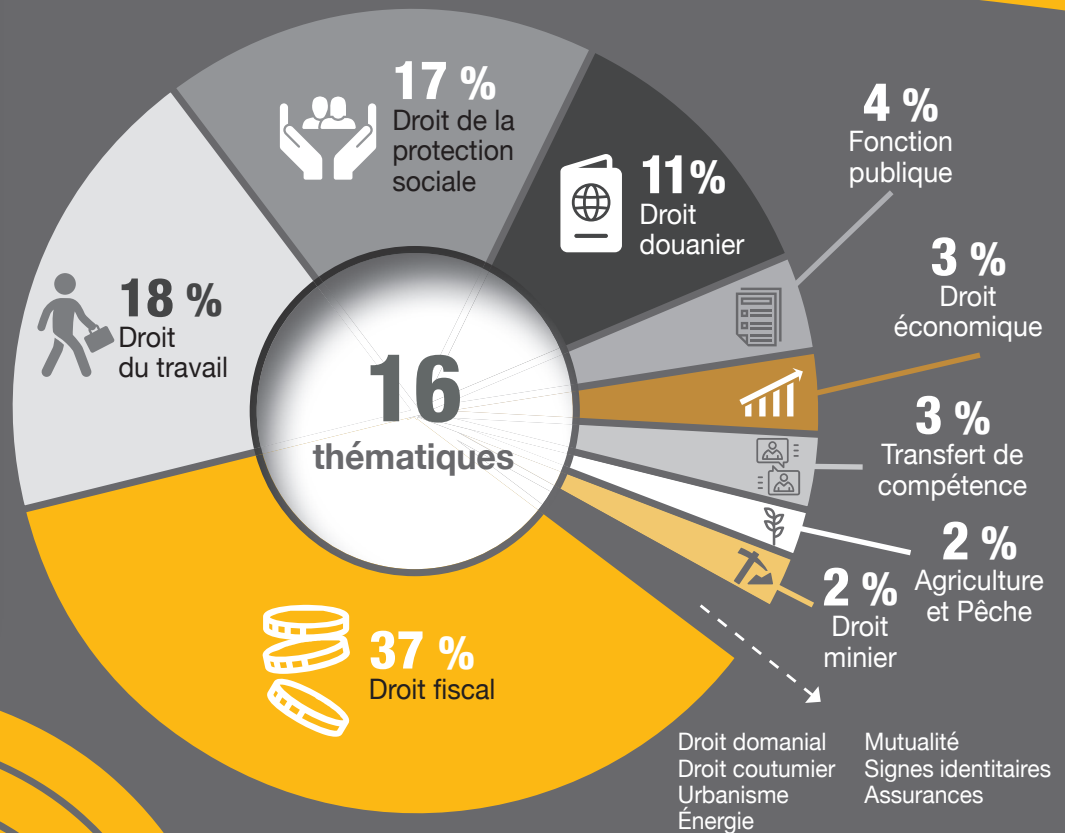

Sur **219** lois du pays adoptées en 20 ans, **10** ont fait l'objet d'une contestation devant le Conseil Constitutionnel et **3** ont été partiellement déclarées non conformes à des principes constitutionnels. Sur ces 10 lois du pays, **7** ont donc été validées.



6 lois du pays déferées au Conseil Constitutionnel depuis 1999

<p>Validée</p> <p>Loi du pays relative à l'institution d'une taxe générale sur les services</p> <p>2000-02</p>	<p>Validée</p> <p>Loi du pays relative à la représentativité des organisations syndicales de salariés</p> <p>2006-04</p>	<p>Validée</p> <p>Loi du pays relative à la concurrence en NC</p> <p>2013-8</p>
<p>Invalidation partielle</p> <p>Loi du pays relative à l'accès à l'emploi titulaire des fonctions publiques de Nouvelle-Calédonie</p> <p>2014-16</p>	<p>Validée</p> <p>Loi du pays portant création centimes additionnels sur la taxe sur les jeux, spectacles et divertissements au profit des Provinces</p> <p>2015-2</p>	<p>Validée</p> <p>Loi du pays portant création du code agricole et pastoral de NC et relative aux baux ruraux</p> <p>2016-11</p>



4 questions prioritaires de constitutionnalité

- 2010-03** Invalidation partielle
- 2008-02** Invalidation partielle
- 2009-06** Validée
- 2011-06** Validée